Gandrauto
258 948 147
(Chamada para a rede fixa nacional)
965 346 716
(Chamada para a rede móvel nacional)

Renault Mégane Coupe 1.5 Dci Gt Line

Preço: 8.900€

Para venda Publicado em Carros

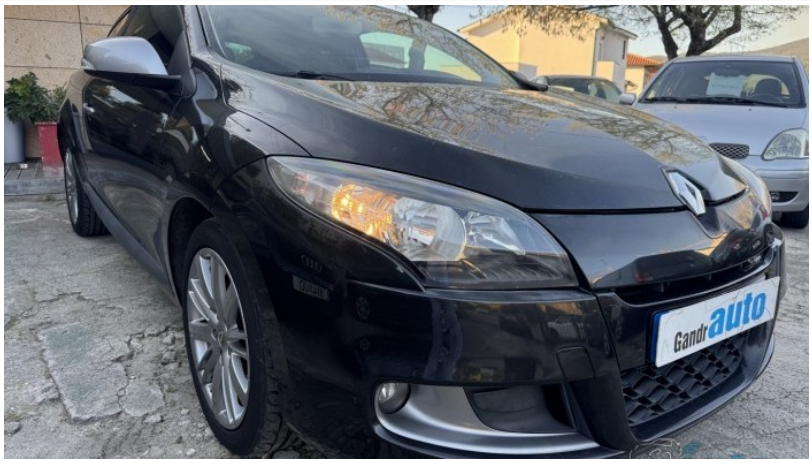

Informação Geral

- Quilómetros: **163.000 km**
- Ano: **2010**
- Tipo: **Desportivo/Coupé**
- Combustível: **Gasóleo**
- Caixa de Velocidades: **Manual**
- Estado: **Usado**
- Origem: **Nacional**
- Inspeção válida até: **30/07/2026**
- N.º de Registos: **2**
- Motor: **1.5**
- N.º de Velocidades: **6**
- Potência: **110**
- Medida das Jantes: **17**
- Tração: **Dianteira**
- Cor Exterior: **Preto**
- Cor Interior: **preto e cinza**
- N.º de Lugares: **5**
- N.º de Portas: **3**
- Fumador: **Não Fumador**
- Garantia: **18 Meses**

- Equipado com -

- ☑ ABS
- ☑ Air Bag (passageiro)
- ☑ Apoio de Braço
- ☑ Ar Condicionado
- ☑ Bancos Rebatíveis
- ☑ Comandos do Rádio no Volante
- ☑ Computador de Bordo
- ☑ Controlo de Estabilidade
- ☑ Controlo de Tracção
- ☑ Cruise Control
- ☑ Direção Assistida
- ☑ Encostos de Cabeça Traseiros
- ☑ ESP
- ☑ Estofos em Pele
- ☑ Faróis de Nevoeiro
- ☑ Faróis Diurnos
- ☑ Fecho Central
- ☑ Jantes de Liga Leve
- ☑ Rádio CD
- ☑ Retrovisores com Regulação Eléctrica
- ☑ Retrovisores Elétricos
- ☑ Sistema de Navegação GPS
- ☑ Sistema Isofix
- ☑ Vidros Elétricos
- ☑ Volante Regulável

- Descrição -

Este anúncio foi publicado por rotina informática.
Todos os dados carecem de confirmação junto do vendedor.

Via Foral Velho Dona Teresa 770
4990-012 Ponte de Lima
Coordenadas GPS: 41.766109 -8.578072

https://www.gandrauto.com/stock/carros/renault-megane-coupe-15-dci
gandrauto@gmail.com
https://www.gandrauto.com/

Powered by iMotor.pt
Developed by Wimago